

SECRETARIA DE ESTADO DA EDUCAÇÃO
COORDENADORIA DE GESTÃO DE RECURSOS HUMANOS
DIRETORIA DE ENSINO REGIÃO DE JABOTICABAL

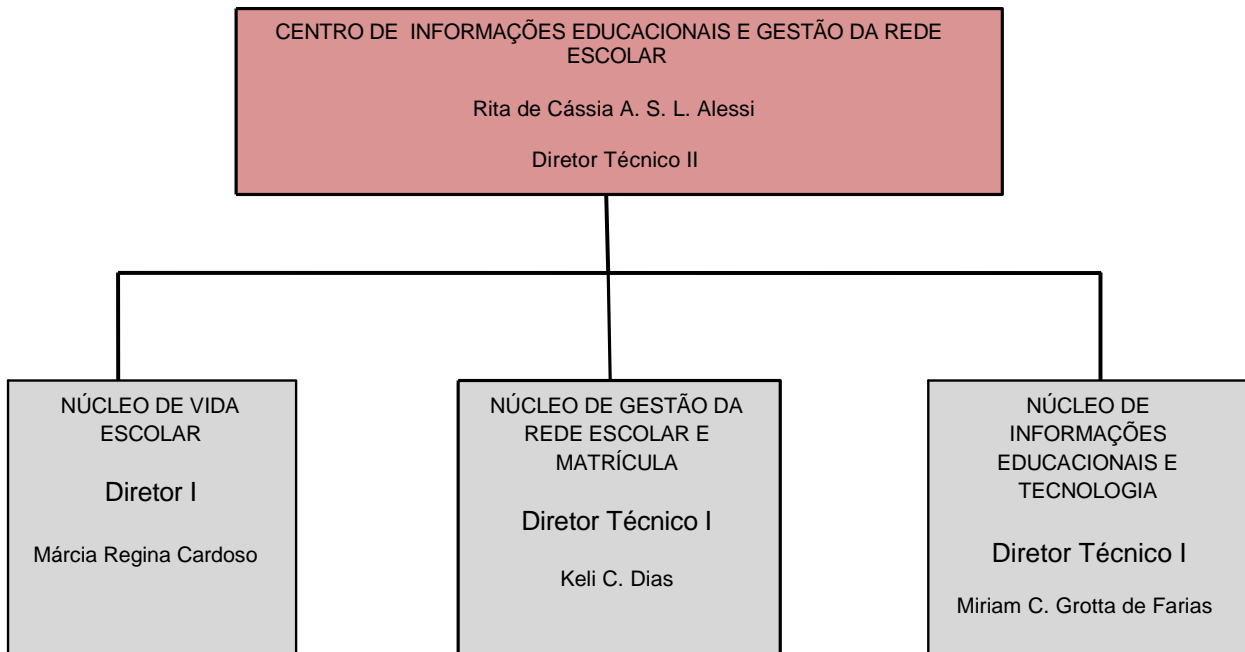

Centro de Informações Educacionais e Gestão da Rede Escolar

RITA DE CÁSSIA A. S. L. ALESSI - DIRETOR TÉCNICO II - TEL.: 3209-2342

Núcleo de Vida Escolar

MÁRCIA REGINA CARDOSO - DIRETOR I - TEL.: 3209-2343

ALESSANDRA PAULA TALARICO TONI – ANALISTA ADMINISTRATIVO - TEL.: 3209-2343

Núcleo de Gestão da Rede Escolar e Matrícula

KELI CRISTIANE DIAS - DIRETOR TÉCNICO I - TEL.: 3209-2344

Núcleo de Informações Educacionais e Tecnologia

MIRIAM C. GROTTA DE FARIAS - DIRETOR TÉCNICO I - TEL.: 3209-2377